

**PILARES 15 x 25**  
P4 / P5 / P6 / P7 / P10 / P11 / P12 / P13  
P14 / P15 / P18 / P19 / P20 / P24 / P25

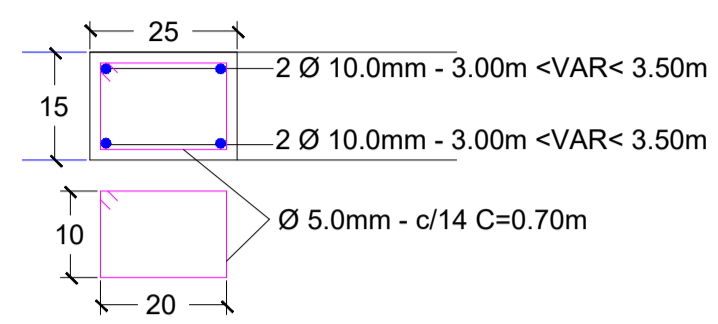

**PILARES 20 x 20**  
P2 / P3 / P9 / P17 / P22 / P23  
P27 / P28 / P30 / P31 / P32

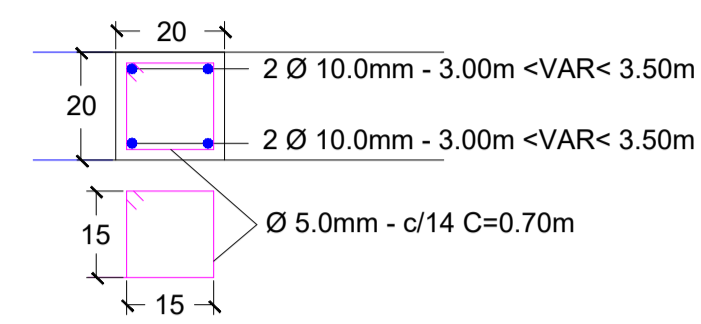

**PILARES Ø 20**  
P1 / P8 / P16 / P21 / P26 / P29

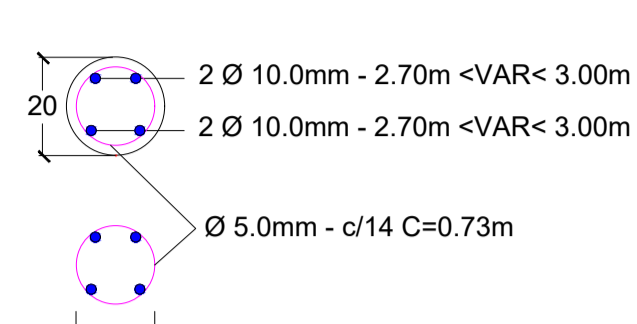

**VIGAS 15 x 30**  
VR1 / VR2 / VR3 / VR4 / VR5 / VR7 / VR9  
VR10 / VR12 / VR16 / VR18 / VR19 / VR20 / VR21

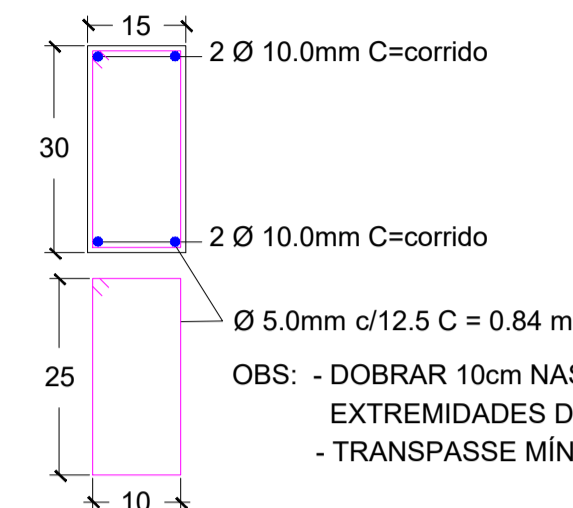

**VIGAS 20 x 40**  
VR6 / VR8 / VR11 / VR13  
VR14 / VR15 / VR17

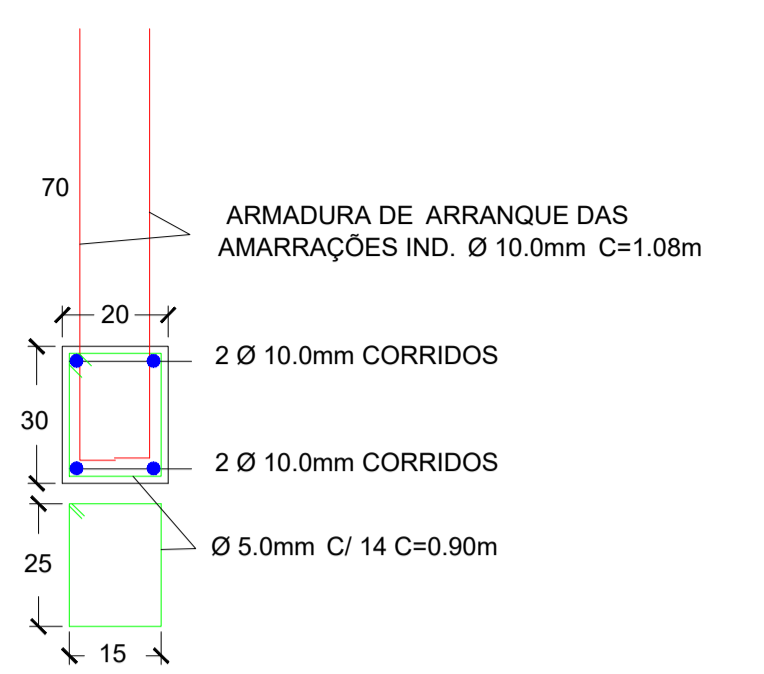
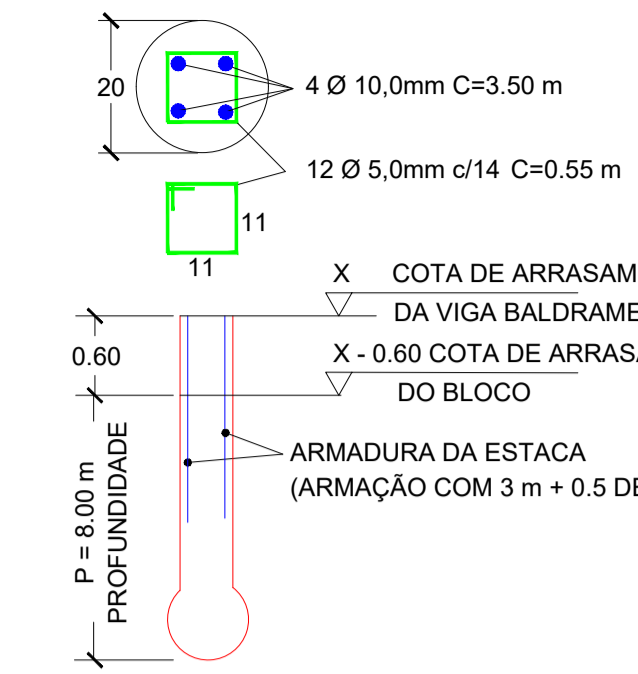
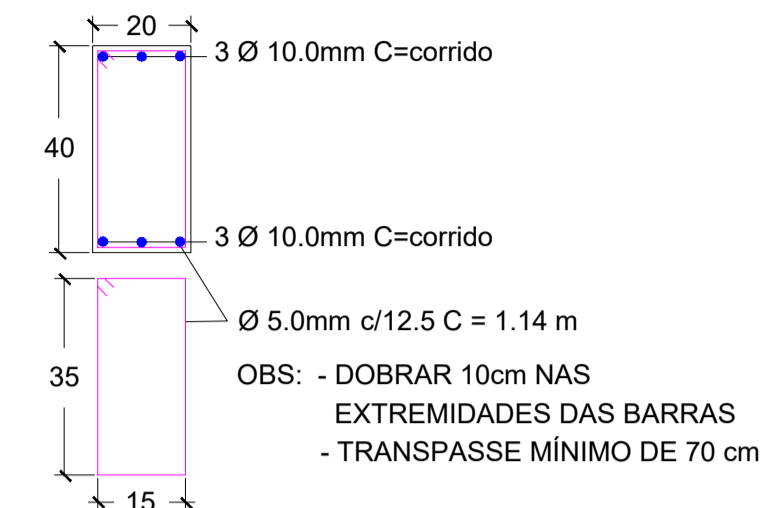

DETALHES ESTRUTURAIS - PILARES  
S/ESC

DETALHES ESTRUTURAIS - VIGAS DE RESPALDO  
S/ESC

DETALHES ESTRUTURAIS - ESTACAS / VIGAS BALDRAME  
S/ESC

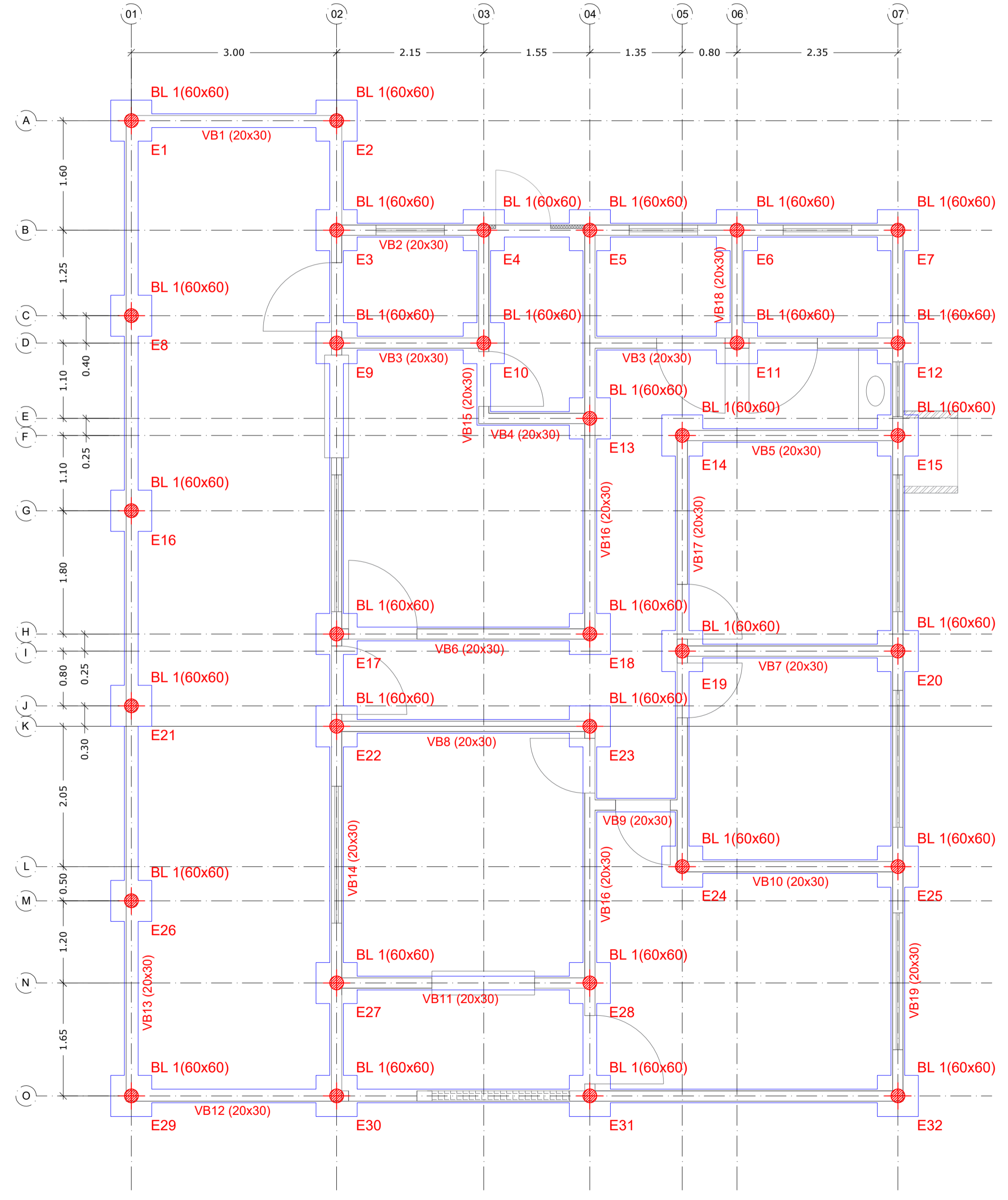

LOCAÇÃO DAS ESTACAS / VIGAS BALDRAME / BLOCOS  
ESC - 1/50

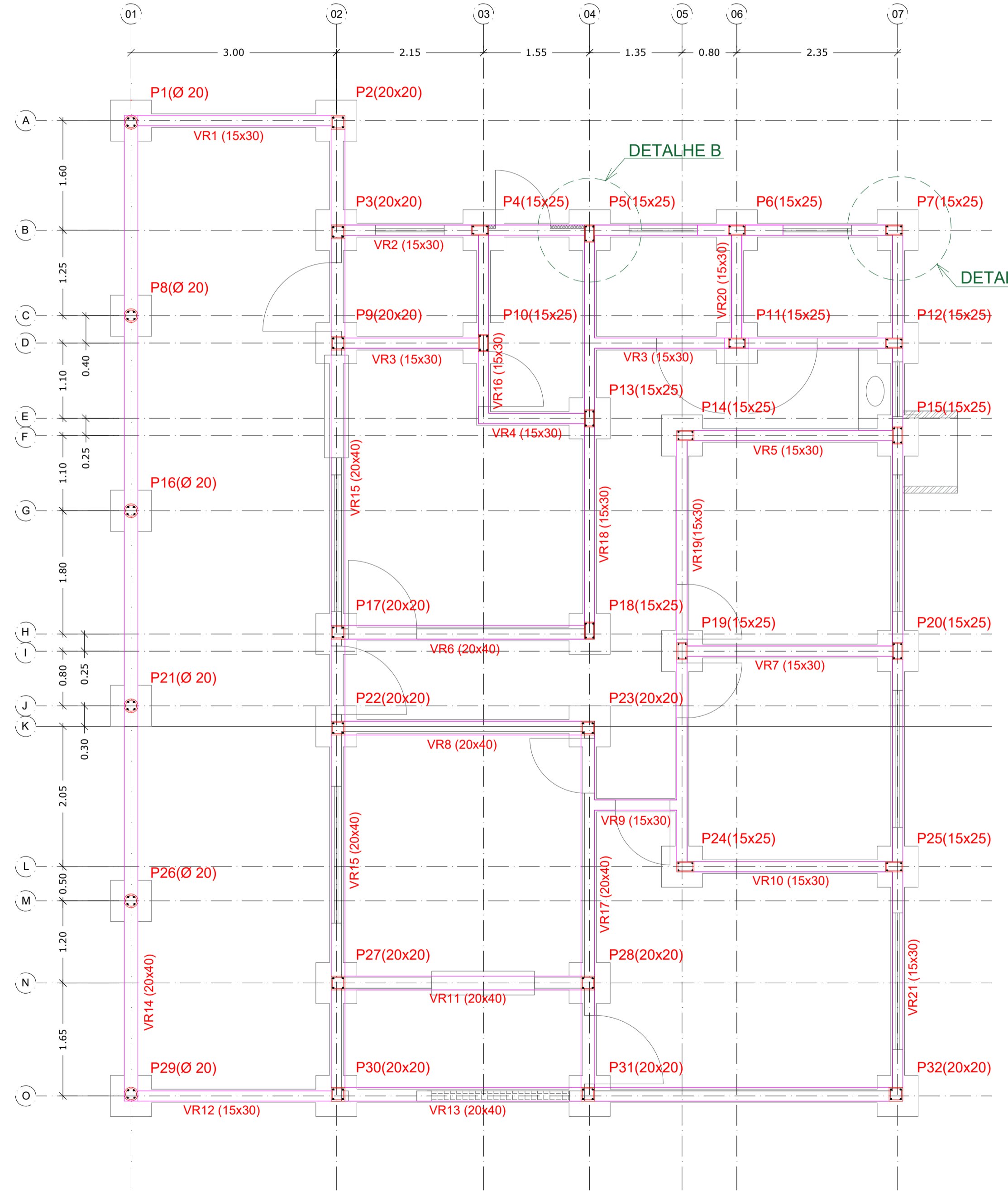

LOCAÇÃO DE PILARES / VIGAS DE RESPALDO  
ESC - 1/50

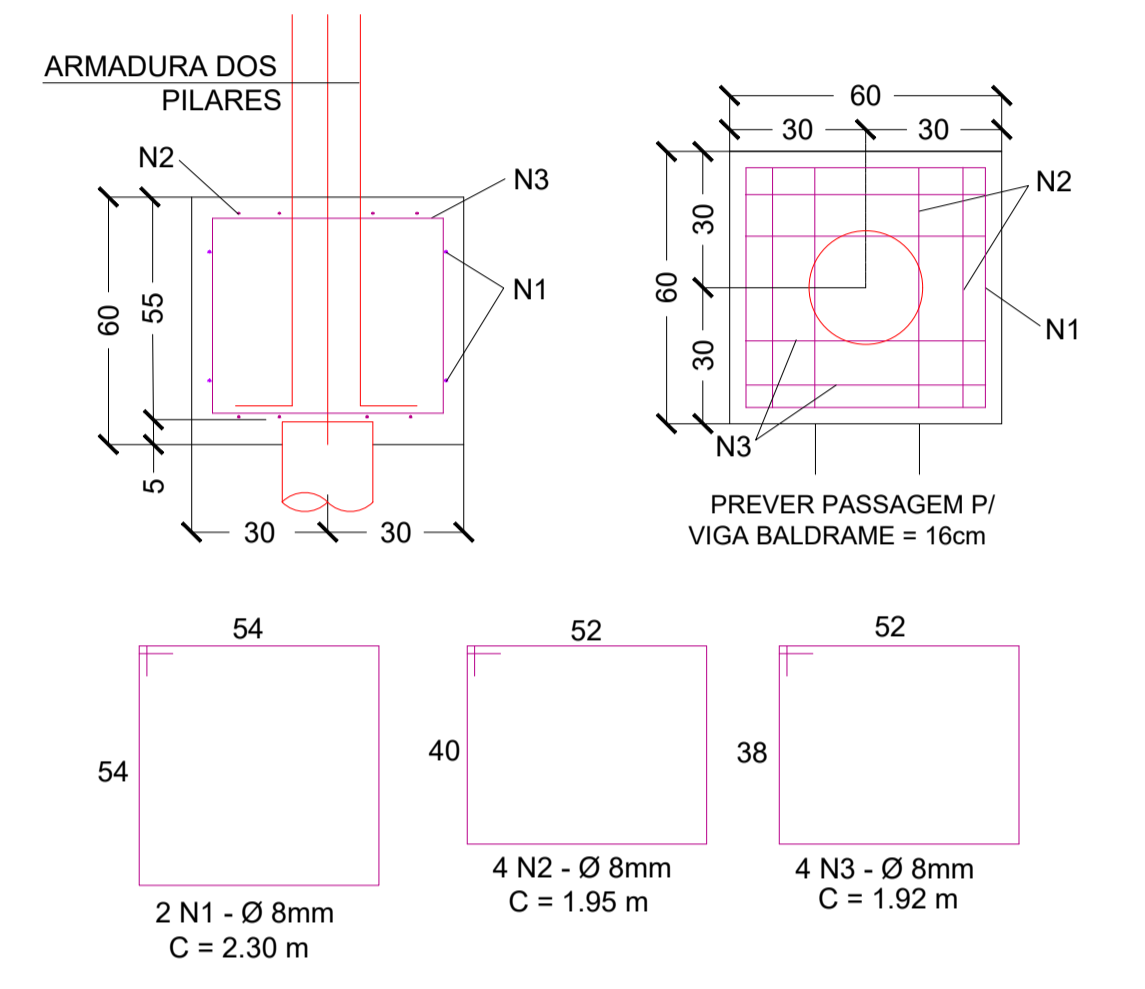

DETALHES ESTRUTURAIS - BLOCOS DE FUNDAÇÃO  
S/ESC



**Prefeitura Municipal de Itápolis**  
Secretaria Municipal de Obras  
Av. Florêncio Terra, 399 - Centro - Itápolis (SP) Tel: (16) 3263-8000  
CNPJ: 49.979.255/0001-37 E-mail: secretariaplanejamento@itapolis.sp.gov.br

Título: PROJETO DE REFORMA E AMPLIAÇÃO DA ESCOLA DONA MAZÉ	
Objeto: - CONSTRUÇÃO DE ÁREA ADMINISTRATIVA - REFORMA DE SALAS DE AULA	PRANCHA: - ESTRUTURAL (Infra e supraestrutura)
Proprietário: PREFEITURA MUNICIPAL DE ITÁPOLIS - ESTADO DE SÃO PAULO	
Endereço: Rua José Ramalho, n. 281 - Q: 309 - L: 047.00 - Jardim Espanha	
Escala: INDICADA	Data: JULHO/2020
PREFEITURA MUNICIPAL DE ITÁPOLIS Secretaria Municipal de Planejamento Depto. de Aprovação de Projetos - Setor de Cadastro Municipal <b>PROJETO APROVADO</b> <small>Conforma Lei de Zonamento e Uso e Ocupação do Solo e Código de Obras, de 2020</small>	
N.º do Processo: _____ de 2020 <small>A aprovação deste não dá direito de ocupar ou mover sem estar em posse do Termo de Habilitação (TOC)</small>	
<b>QUADRO DE ÁREAS</b> TERRENO: 1.530,69 m <sup>2</sup> CONSTRUÇÃO EXISTENTE: 421,20 m <sup>2</sup> A CONSTRUIR: Administração: 163,77 m <sup>2</sup> TOTAL DE CONSTRUÇÃO: 584,97 m <sup>2</sup> ÁREA LIVRE: 945,72 m <sup>2</sup> TAXA DE PERMEABILIDADE: 15,00 % TAXA DE OCUPAÇÃO: 38,22 %	
Proprietário: Prefeitura Municipal de Itápolis Edmir Antônio Gonçalves Secretário Municipal de Obras Walter Igor Alexandrino Coordenador do Departamento de Engenharia Octávio H. Scalfani da Silva Engenheira Civil - CREA/SP 5.061.991.550 Adriana M. C. Crecente Engenheira Civil - CREA/SP 5.060.488.487 Luciana Marina Leal	
Desenhista: Octavio H. S. da Silva	Folha: 04 / 08
Tamanho: FOLHA A1	