

PLANTA BAIXA  
ESC - 1:100

Vista 01

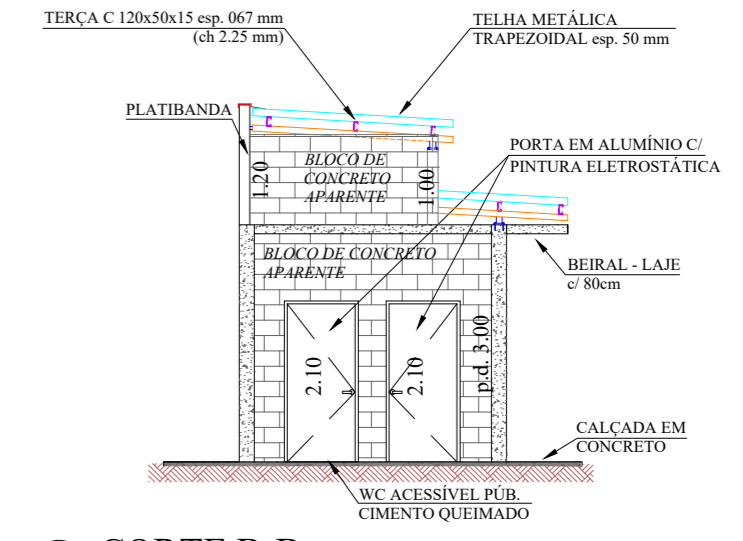

CORTE B-B  
ESC - 1:100

A iluminação e ventilação serão completadas artificialmente, quando se fizer necessário, conforme os artigos 175 e 177, do Código Sanitário Estadual 12342/78.

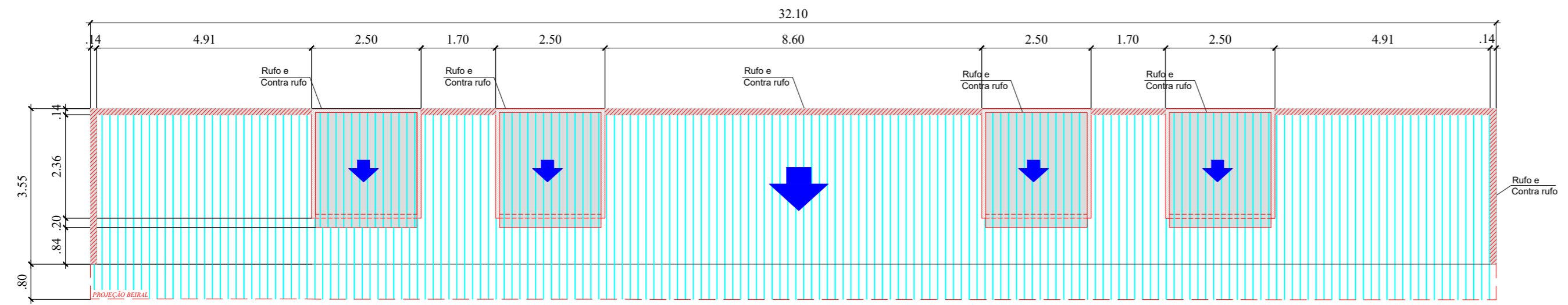

PLANTA COBERTURA - VESTIÁRIOS / WC / SANITÁRIOS PÚBLICOS  
ESC - 1:100

Telha de Aço Galvanizado  
Seção Trapezoidal - esp. = 50mm - i=6%  
Largura útil = 980mm  
Largura total = 1050mm

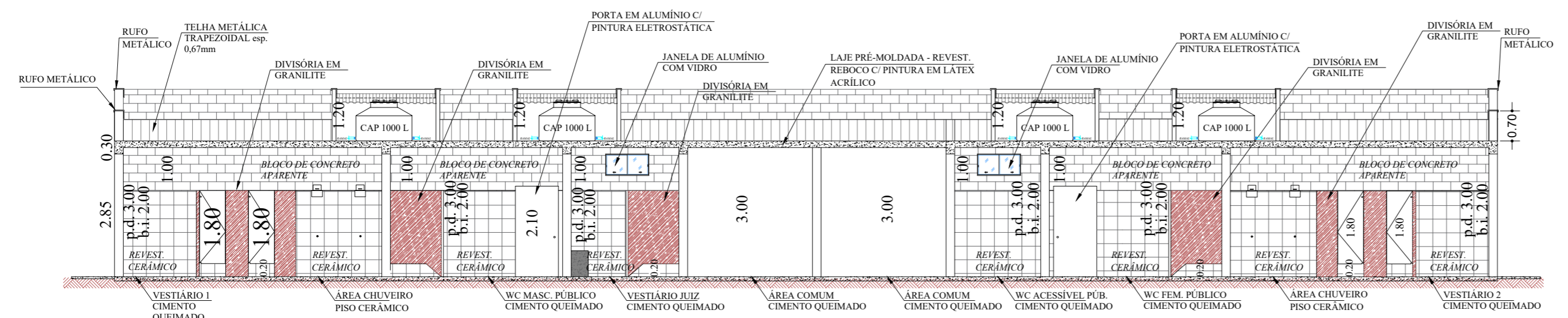

CORTE A-A  
ESC - 1:100

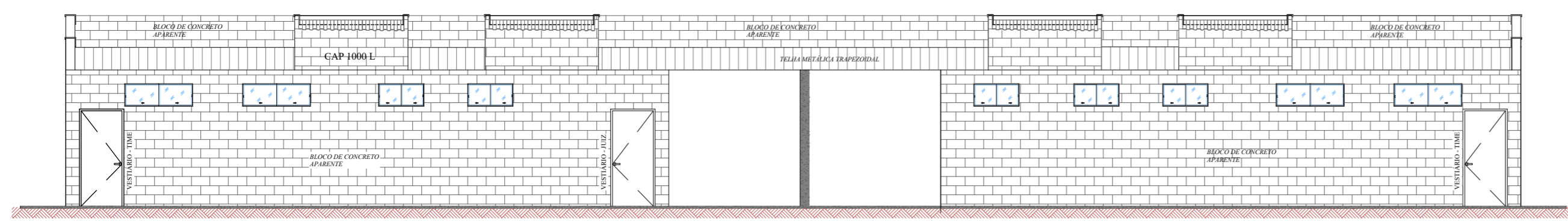

VISTA 01  
ESC - 1:100



# Prefeitura Municipal de Itápolis

Secretaria Municipal de Obras  
Av. Florêncio Terra, 399 - Centro - Itápolis (SP) Tel: (16) 3263-8000  
CNPJ: 49.979.255/0001-37 E-mail: secretariaplanejamento@itapolis.sp.gov.br

Título : PROJETO ARQUITETÔNICO - 1ª ETAPA ADEQUAÇÃO CAMPO DO FLAMENGO

Objeto : CONSTRUÇÃO DE VESTIÁRIOS / BANHEIROS PÚBLICOS / BANHEIROS ACESSÍVEIS

Proprietário : PREFEITURA MUNICIPAL DE ITÁPOLIS - ESTADO DE SÃO PAULO

Endereço : RUA JOSÉ ROSSI, S/N - CENTRO - QUADRA: 420 / LOTE: 006-00

Escala : INDICADA Data : JAN/2019 ART : 28027230190420696

PREFEITURA MUNICIPAL DE ITÁPOLIS  
Secretaria Municipal de Planejamento  
Depto. de Aprovação de Projetos - Setor de Cadastro Municipal

**PROJETO APROVADO**

Conforme Lei de Zoneamento e Uso e Ocupação do Solo e Código de Obras.  
Itápolis -SP, de de 2011

N.º do Processo: de de 2011  
A aprovação deste não dá direito de ocupar o imóvel sem estar de posse do Termo de Habite-se (CVCO)

Convenções:

Proprietário  
Prefeitura Municipal de Itápolis  
Edmir Antônio Gonçalves

Secretário Municipal de Obras  
Eng.º Richard Ghussn  
CREA n.º 5.060.456.867

Eng.º Octávio Henrique Sclaffani da Silva  
Responsável Técnico  
CREA n.º 5.070.200.628

Localização :

**VIDE EM PLANTA**

QUADRO DE ÁREAS	
TERRENO:	20.192,81 m²
CONSTRUÇÃO:	113,95 m²
ÁREA LIVRE:	20.078,86 m²
TAXA PERMEABILIDADE	50,00 %
TAXA OCUPAÇÃO:	0,56 %

Desenhista : OCTÁVIO H. SCLAFFANI DA SILVA

Folha : 01 / 04

Tamanho : FOLHA A2