

DETALHE DO PADRÃO DE ENTRADA  
CATEGORIA C3 - CPFL PAULISTA  
SEM ESCALA

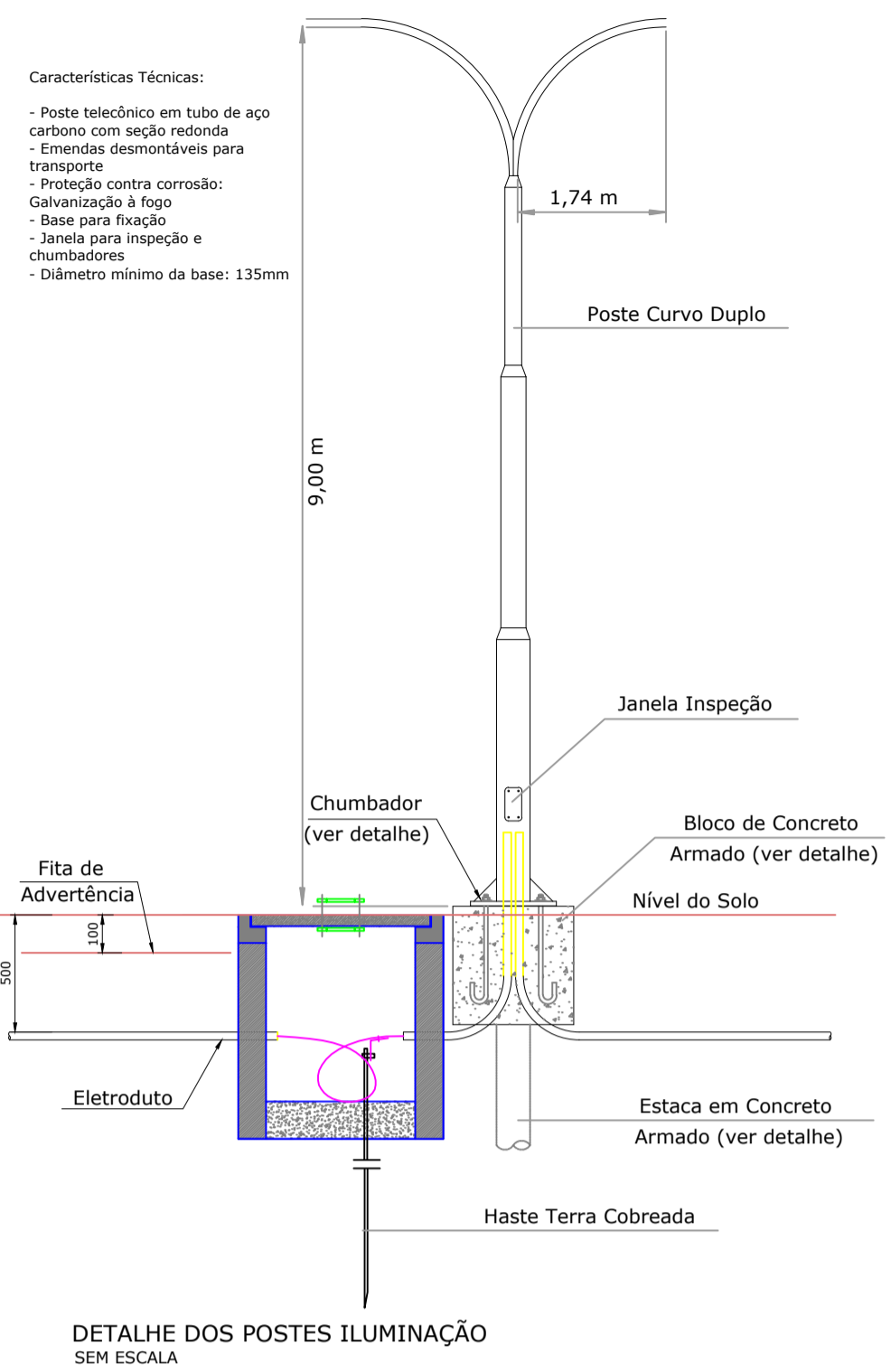

DETALHE DOS POSTES ILUMINAÇÃO  
SEM ESCALA

Detalhe das Estacas de Concreto Armado (35x)  
SEM ESCALA

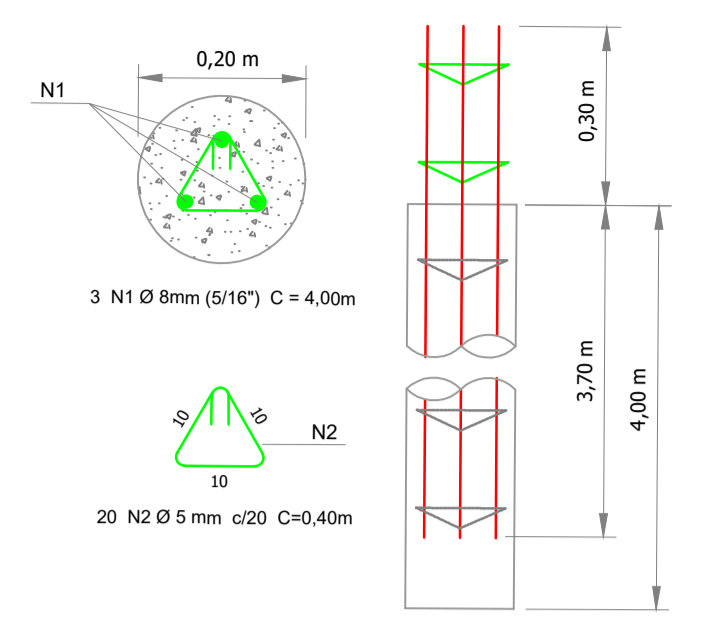

Detalhe dos Blocos sobre 1 Estaca (35x)  
SEM ESCALA

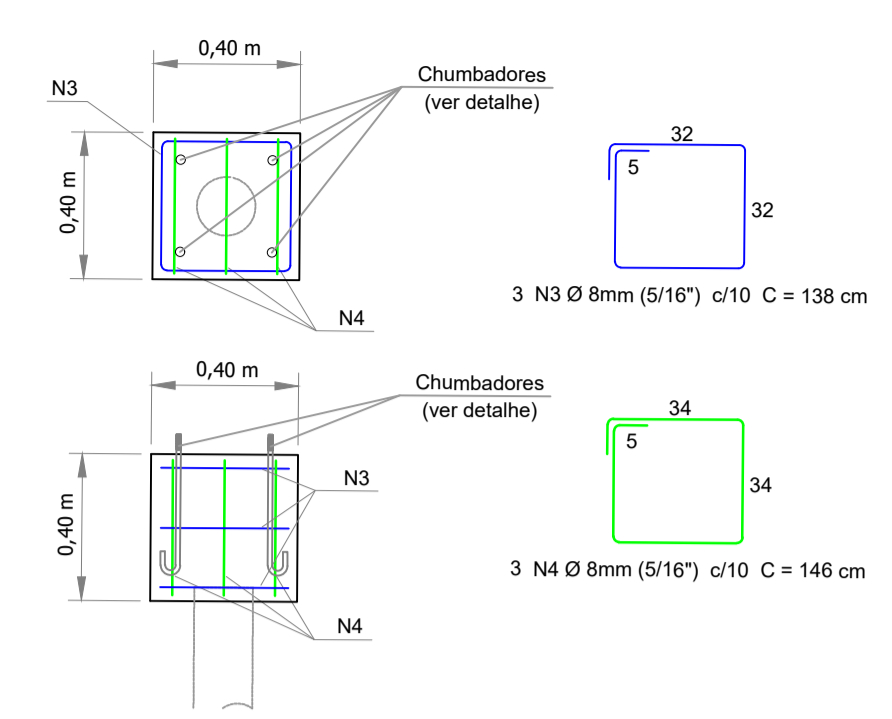

Detalhe dos Chumbadores (140x)  
SEM ESCALA

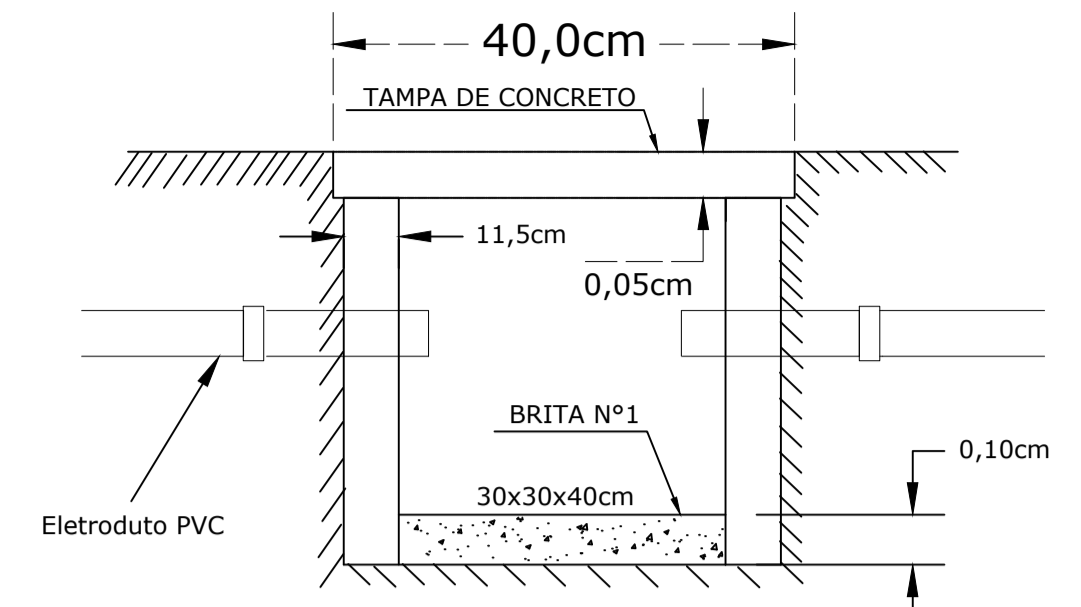
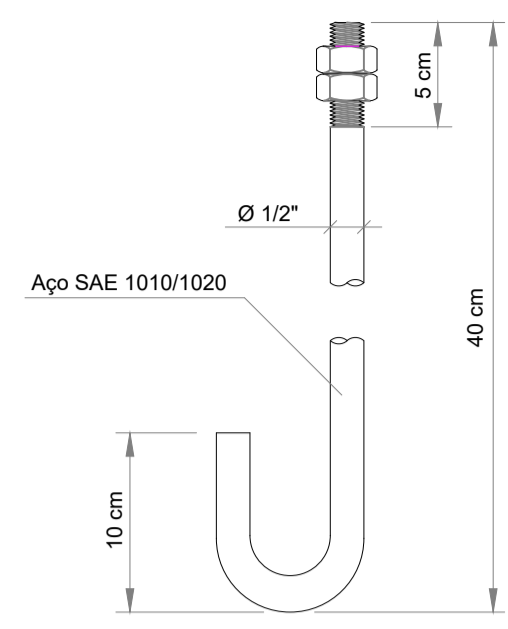

DETALHE DA CAIXA DE PASSAGEM  
SEM ESCALA

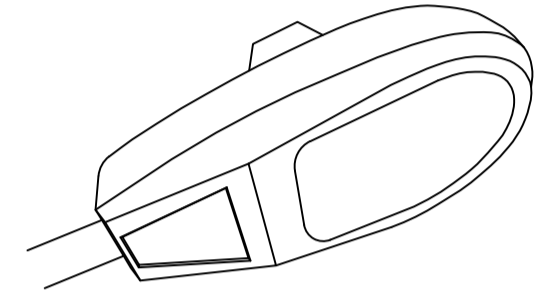

Luminárias integradas padrão CPFL paulista - corpo com alojamento e aro em liga de alumínio fundido. Refletor em chapa de alumínio multifacetado e anodizado. Refrator em vidro plano temperado. Acabamento do corpo, alojamento e aro na cor cinza martelado. Altura de montagem recomendada até 9 metros. Grau de proteção: corpo óptico ip65 /alojamento ip43.

DETALHE DAS LUMINÁRIAS  
SEM ESCALA

LEGENDA	
	Padrão de Entrada de Energia Elétrica Categoria C3 - Trifásico
	Caixa de passagem
	Poste com luminária
	Eletroduto Rígido Roscavel, PVC, DN 75mm
	Condutor Fase no interior do eletroduto
	Condutor Neutro no interior do eletroduto

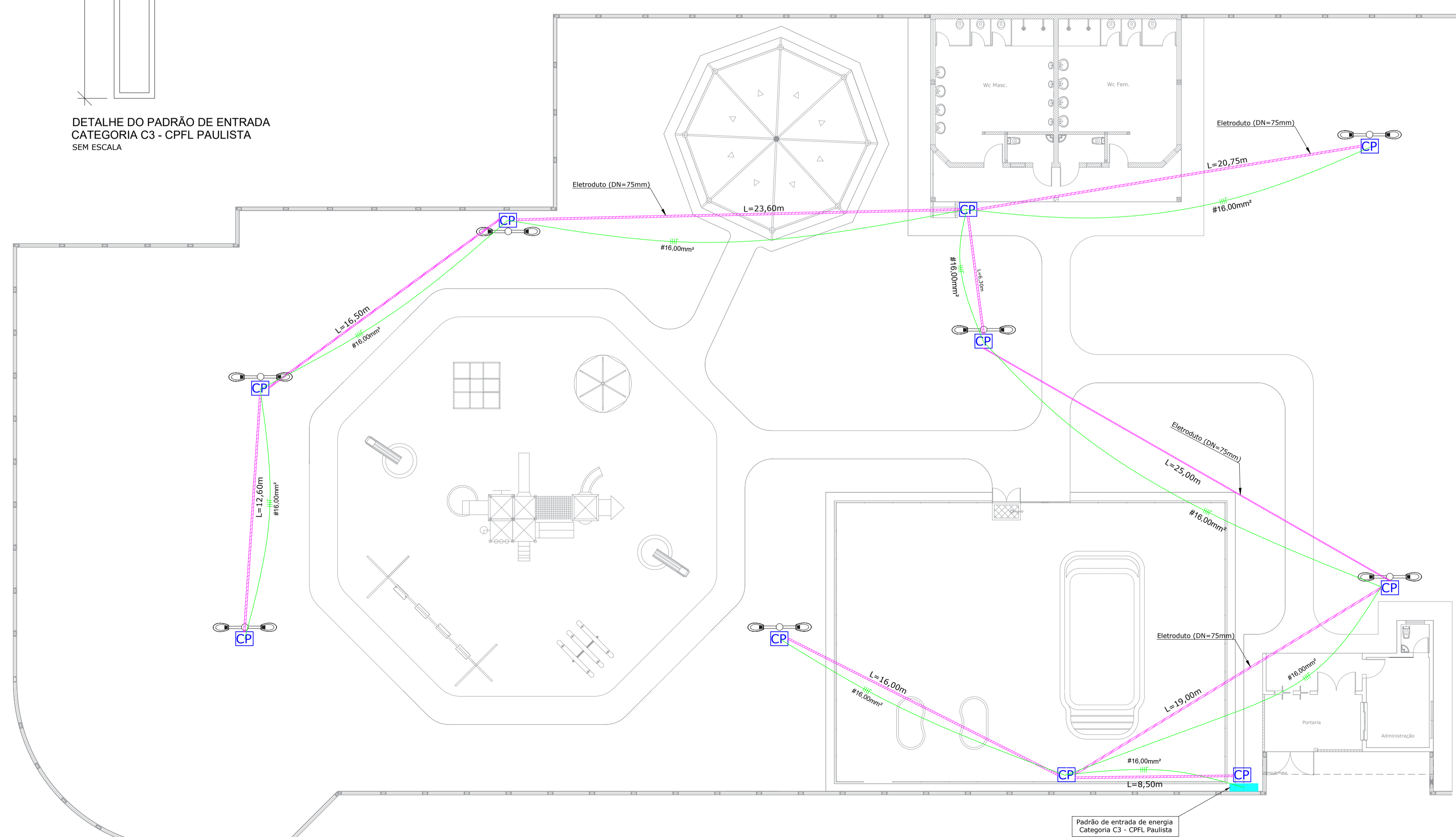

IMPLANTAÇÃO - ELETRICA  
ESC - 1:150

**Prefeitura Municipal de Itápolis**  
Secretaria Municipal de Obras  
Av. Florêncio Terra, 399 - Centro - Itápolis (SP) Tel: (16) 3263-8000  
CNPJ: 49.979.255/0001-37 E-mail: secretariaplanejamento@itapolis.sp.gov.br

<b>Título:</b> PROJETO ELÉTRICO - CENTRO POLIESPORTIVO DE TAPINAS		
<b>Objeto:</b> - IMPLANTAÇÃO DE REDE DE DISTRIBUIÇÃO ELETRICA - DETALHES DE POSTES E ILUMINAÇÃO		
<b>Proprietário:</b> PREFEITURA MUNICIPAL DE ITÁPOLIS - ESTADO DE SÃO PAULO		
<b>Endereço:</b> AV. JOÃO NERY, 145 - DISTRITO DE TAPINAS - QUADRA: 845 / LOTE: 301-00		
<b>Escala:</b>	<b>Data:</b>	<b>ART:</b>
INDICADA	ABRIL/2019	28027230190463983
<b>PREFEITURA MUNICIPAL DE ITÁPOLIS</b> Secretaria Municipal de Planejamento Depto. de Aprovação de Projetos - Setor de Cadastro Municipal		<b>Proprietário:</b> Prefeitura Municipal de Itápolis Edmir Antônio Gonçalves
<b>PROJETO APROVADO</b> Conforme Lei de Zoneamento e Uso e Ocupação do Solo e Código de Obras. Itápolis - SP, de de 201		<b>Secretário Municipal de Obras</b> Eng.º Richard Ghussen CREA nº 5.060.456.867
<b>N.º do Processo:</b> de 201 <small>A aprovação deste não dá direito de ocupar o imóvel sem estar de posse do Termo de Habite-se (CVCD)</small>		<b>Responsável Técnico</b> Eng.º Luciana Marina Leal CREA nº 5.060.488.487
<b>SITUAÇÃO</b> 		
<b>QUADRO DE ÁREAS</b>		
TERRENO:		4.169,00 m <sup>2</sup>
CONSTRUÇÃO EXISTENTE:		
Ginásio Poliesportivo		1.213,27 m <sup>2</sup>
Vestibário		133,27 m <sup>2</sup>
Quiosque Grande		68,30 m <sup>2</sup>
		<b>1.414,84 m<sup>2</sup></b>
TOTAL DE CONSTRUÇÃO:		1.414,84 m <sup>2</sup>
ÁREA LIVRE		2.754,16 m <sup>2</sup>
TAXA DE PERMEABILIDADE:		15,00 %
TAXA DE OCUPAÇÃO:		33,94 %
<b>Desenhista:</b> WALTER IGOR ALEXANDRINO	<b>Folha:</b> 04 / 04	<b>Tamanho:</b> FOLHA A1