

PLANTA BAIXA - PAVIMENTO TÉRREO E SUBSOLO
Escala 1:50

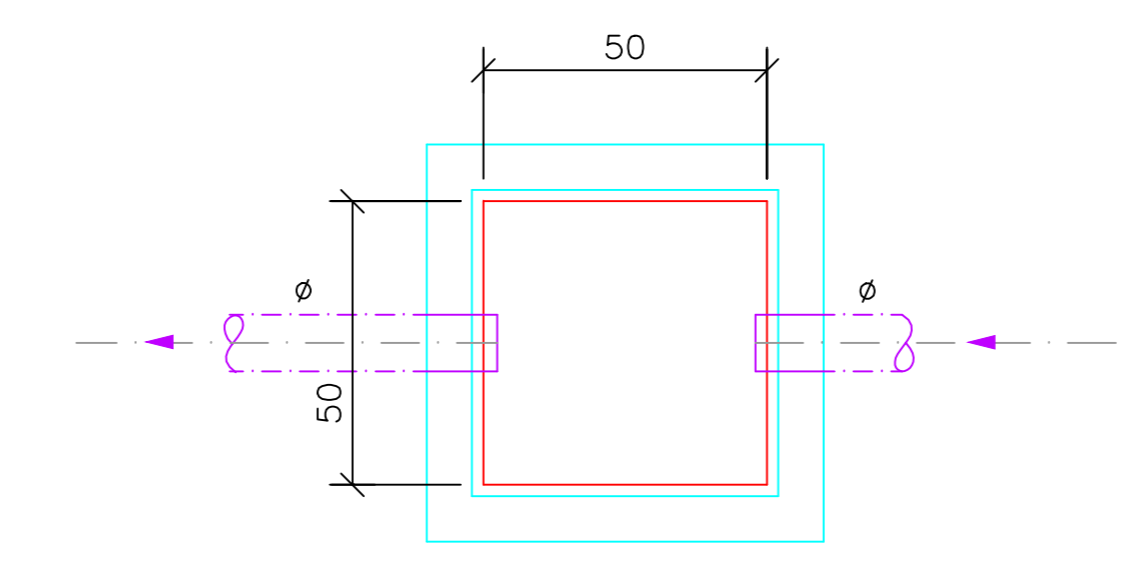

- LEGENDA**
- Tubo PVC
 - Drenagem – Caixa de captação e passagem com Grelha
 - Drenagem – Caixa de passagem com tampa de concreto
 - - - Meia-cana em piso intertravado

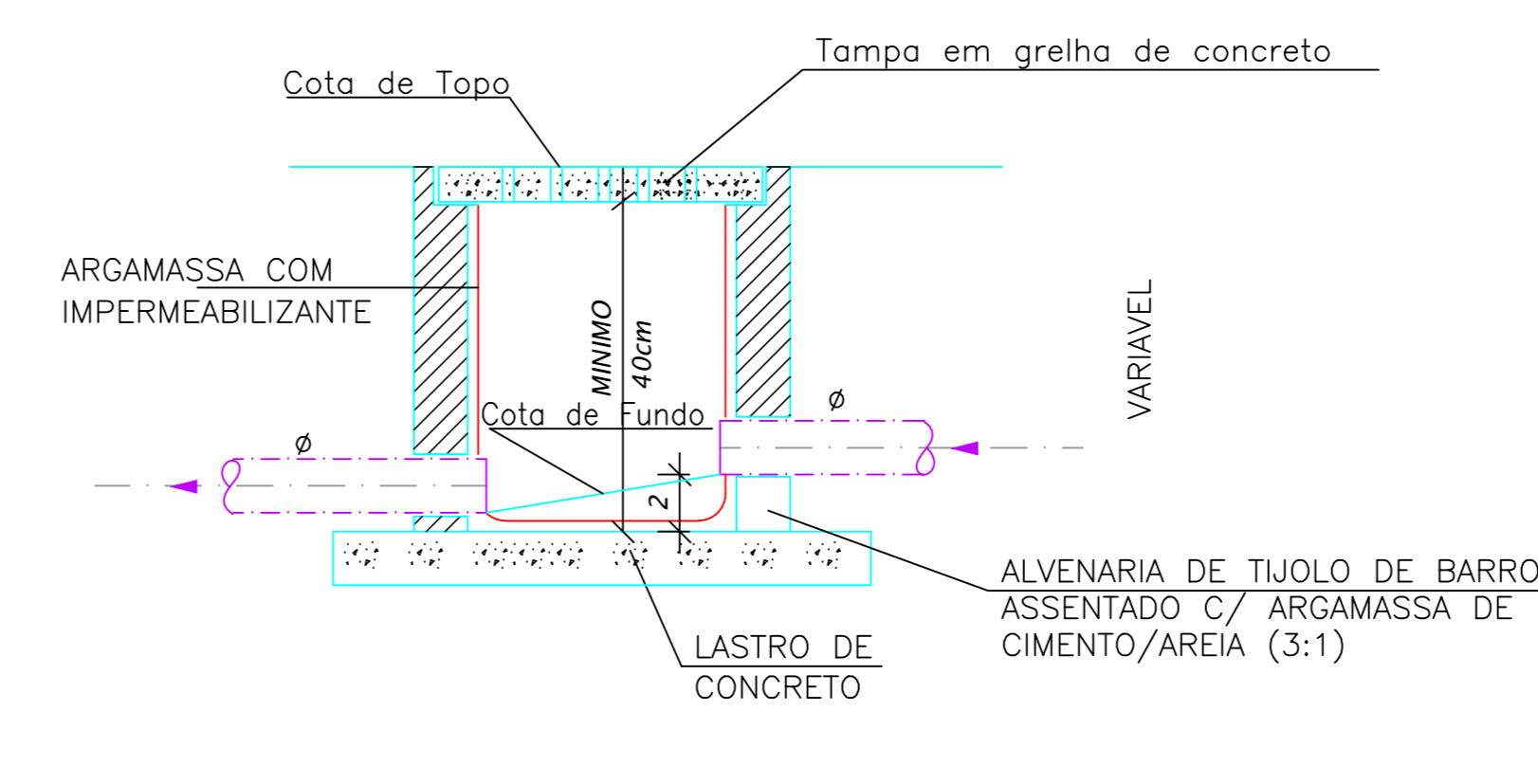

Detalhe - Caixa de Captação e Inspeção de águas pluviais
Sem Escala

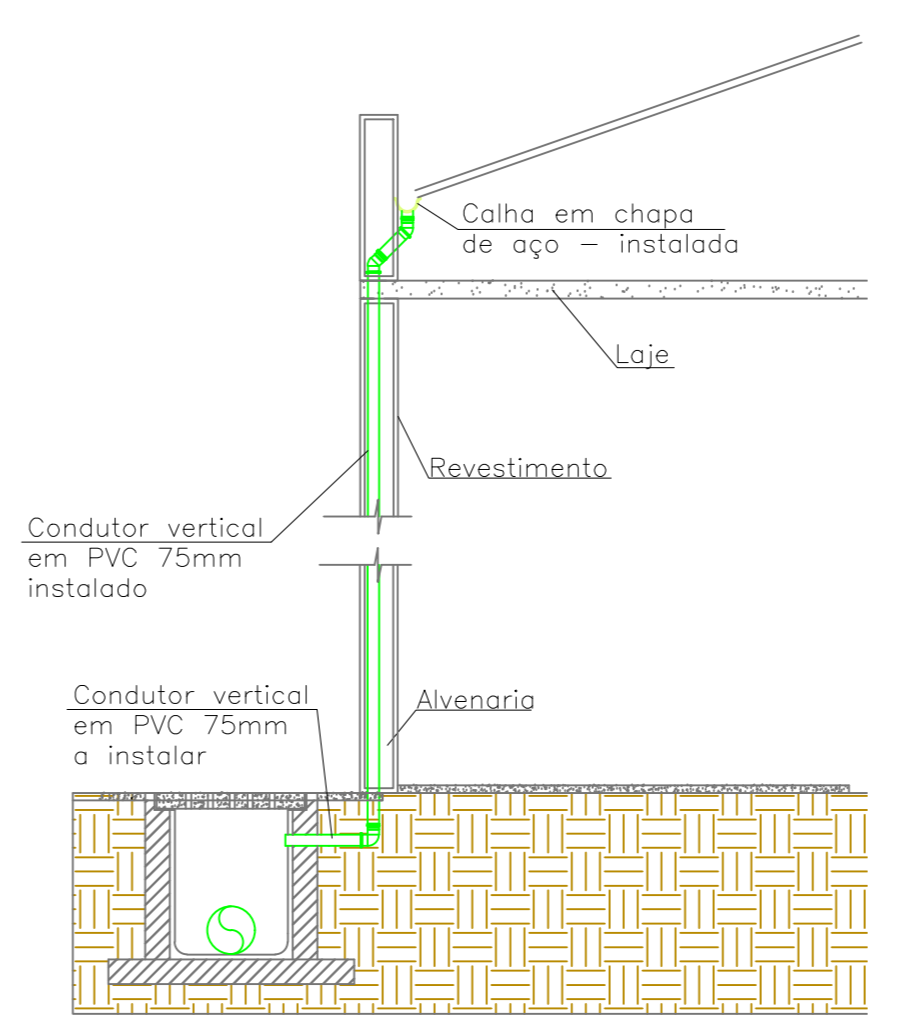
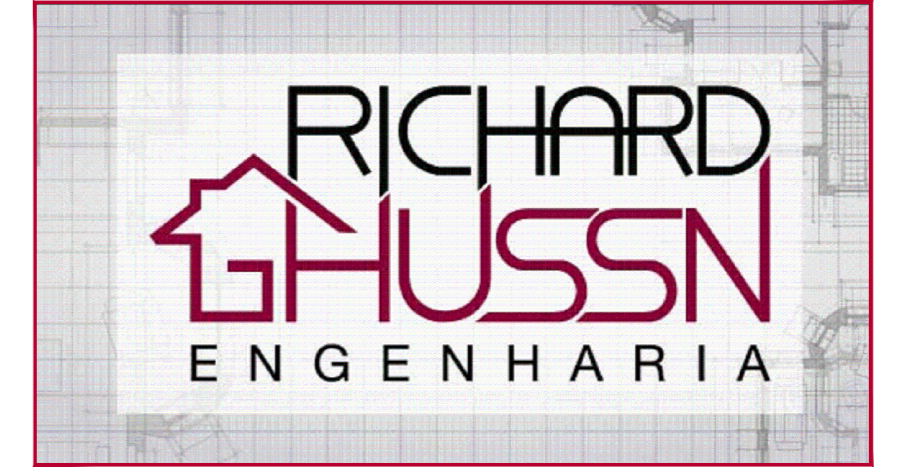

Detalhe - Condutores de águas pluviais - Térreo
Sem Escala

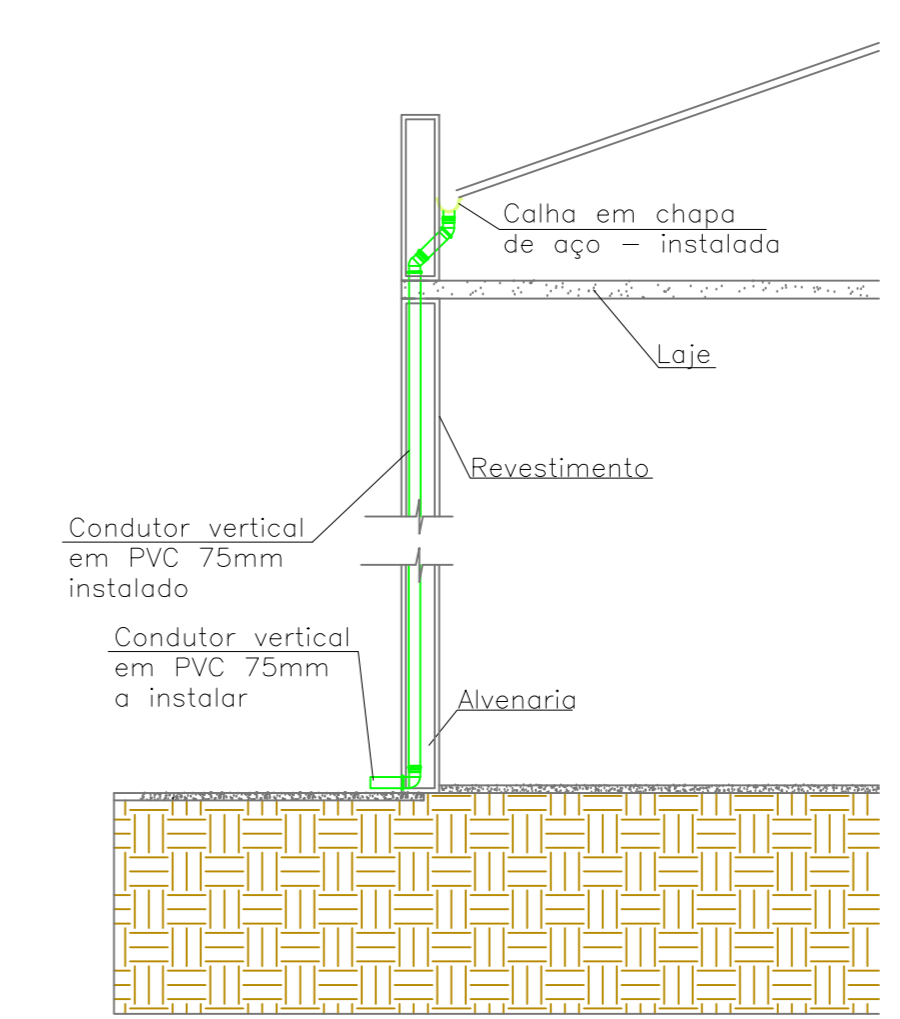

Detalhe - Condutores de águas pluviais - subsoilo
Sem Escala

Título: ADEQUAÇÃO E CONCLUSÃO DE UMA CONSTRUÇÃO ASSOBRADADA		Folha: 04/06
Assunto: PROJETO DAS INSTALAÇÕES PREDIAIS - DRENAGEM / CALHAS / TUBOS DE QUEDA E REDE DE ÁGUAS PLUVIAIS		
Projeto: ADEQUAÇÃO E CONCLUSÃO DE CONSTRUÇÃO ASSOBRADADA PARA INSTALAÇÃO DA SEDE DA SECRETARIA MUNICIPAL DE SAÚDE		
Localidade: RUA PERO NETO, s/nº, LOTE "100.00", QUADRA "420" - CENTRO		
Proprietário: PREFEITURA MUNICIPAL DE ITÁPOLIS		
Indicadas:	DATA: MAIO/2019	Matrícula: nº 30.988/Carreira de Itápolis-SP
Situação: Sem Escala	O autor declara que a obra foi executada em conformidade com o projeto de arquitetura aprovado pelo Conselho Municipal de Arquitetura e Urbanismo de Itápolis e que os dados de obra são verdadeiros e corretos. Responsável: _____ Engenheiro Civil RICHARD GHISSN	
VIDE PROJETO ARQUITETÔNICO _____ Engenheiro Civil RICHARD GHISSN	Assessor de Projeto e Responsável Técnico: _____ Engenheiro Civil RICHARD GHISSN	
Quadro de Áreas: VIDE PROJETO ARQUITETÔNICO _____ Engenheiro Civil RICHARD GHISSN	Contato: richardghissn@yahoo.com.br / (16) 99703-8323	
Aprovação:		