

PLANTA - PAVIMENTO TÉRREO
esc.1:100

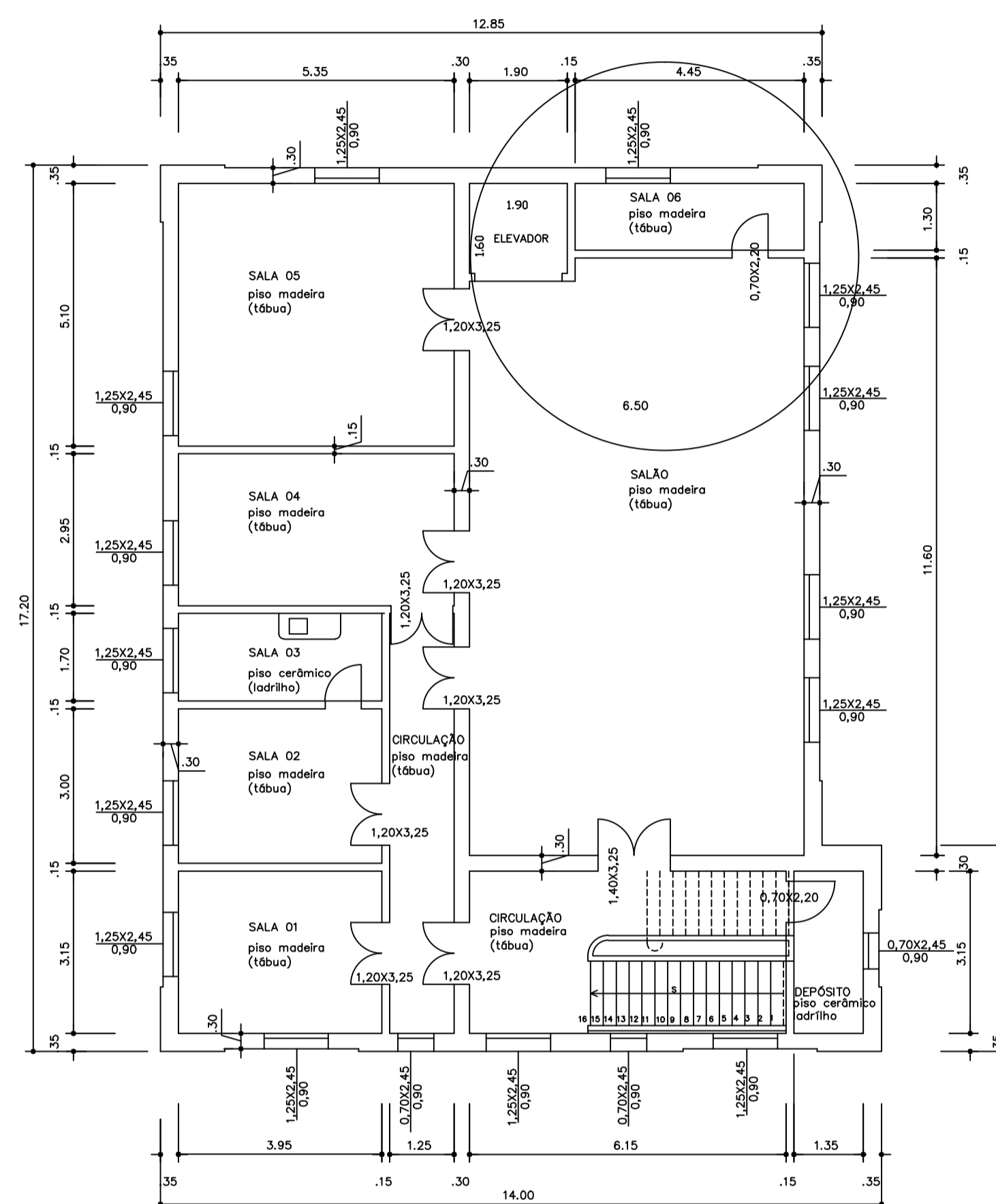

PLANTA - PAVIMENTO SUPERIOR
esc.1:100

PLANTA BAIXA - PROPOSTA

FOLHA 02/02

MUSEU HISTÓRICO E PEDAGÓGICO ALEXANDRE DE GUSMÃO
OBJETO:

PREFEITURA MUNICIPAL DE ITÁPOLIS
PROPRIETÁRIO:

AV. SETE DE SETEMBRO, N° 687, QUADRA 108, LOTE 300 - CENTRO - ITÁPOLIS - SP
LOCAL:

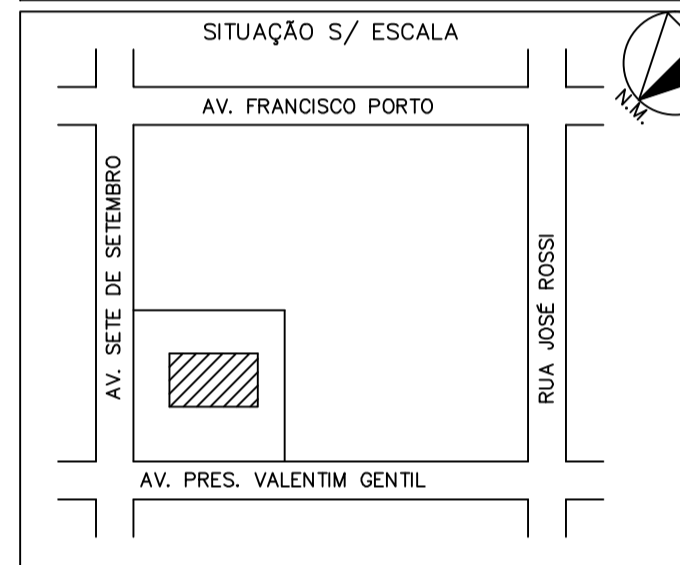

PROPR. PREFEITURA MUNICIPAL DE ITÁPOLIS

AUTOR DO LEVANT. RICHARD GHUSN
SECRETÁRIO DE OBRAS
CREA - 5.060.456.867

DATA ABRIL / 2018

ESCALA 1:100

ÁREAS (m²)

TERRENO	1.848,00 m²
CONSTRUÇÃO	446,34 m²

OBS:
 Altura aproximada do pé direito do térreo é de 4,30 m.
 Altura aproximada do pé direito do piso superior é de 4,55m.
 As janelas de larguras maiores do térreo têm forma de arco na parte superior.
 As janelas são de ferro em cantoneira, e as portas são de madeira encerada ou envernizada (com exceção da sala 05 do térreo, que preserva a porta de grade de ferro, reportando ao uso original do prédio como Cadeia Pública).
 No corredor central do térreo, o piso é de ladrilho hidráulico quadrado, estampado e fosco; nas demais salas os pisos são de cerâmica vermelha, formato octogonal encerado, ou em tábuas de madeira.
 A escada de acesso ao prédio é em concreto, com degraus suspensos (sem espelho), e a escada de acesso ao segundo andar é toda de madeira.

PROPOSTA PARA ELEVADOR E BANHEIROS PNE