

APROVAÇÕES

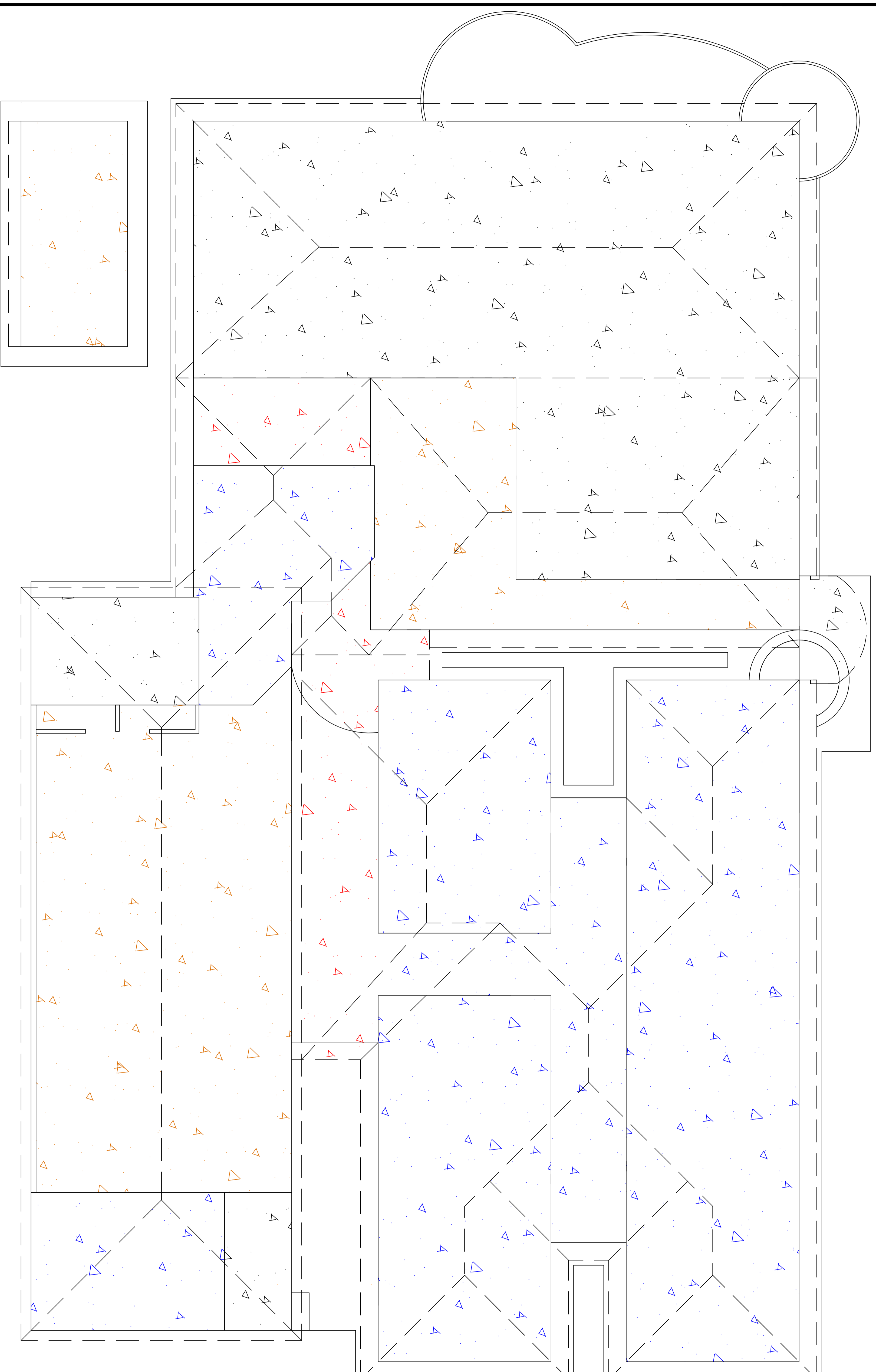

Legenda

	Loje pre-fabricada existente
	Loje pre-fabricada que será construída
	Estrutura de madeira aparente existente (sem loje)
	Estrutura de madeira aparente à construir (sem loje)

OBRA
**REFORMA E AMPLIAÇÃO
E.M.E.I. "VICENTE CASSINI"
ARQUITETURA**

ENDERECO :
**Rua Maestro Alberto Beil, nº 364 - Quadra 672 -
Lote 002.00 - Jardim Colorado - Itápolis - SP**

PROPRIETARIO

PREFEITURA DO MUNICÍPIO DE ITÁPOLIS
AUTOR DO PROJETO
ARQUITETA E URBANISTA
SUELI C. VICENTIM CREA 5060448433

CONTEÚDO
- ÁREA TOTAL = 1.327,87m²
- LAJES PRÉ-FABRICADA E TELHAS APARENTE

DATA
DEZEMBRO/2010

ESCALA
Sem Escala

FOLHA
03/10